

# LA GARE ROUTIERE DE MASSY PALAISEAU ATLANTIS

Pilotage CPS/PSA



# GARE ROUTIERE ATLANTIS

## EXTENSION ET SÉCURISATION DE LA GARE ROUTIÈRE

Un projet pour :

- une meilleure desserte du Plateau de Saclay: Augmentation du nombre de quais bus à 35 pour accueillir le nombre croissant de bus à destination du Plateau de Saclay
- Sécuriser les piétons au même niveau que la passerelle des gares RER B et RER C.





# GARE ROUTIERE ATLANTIS

## EXTENSION ET SÉCURISATION DE LA GARE ROUTIÈRE

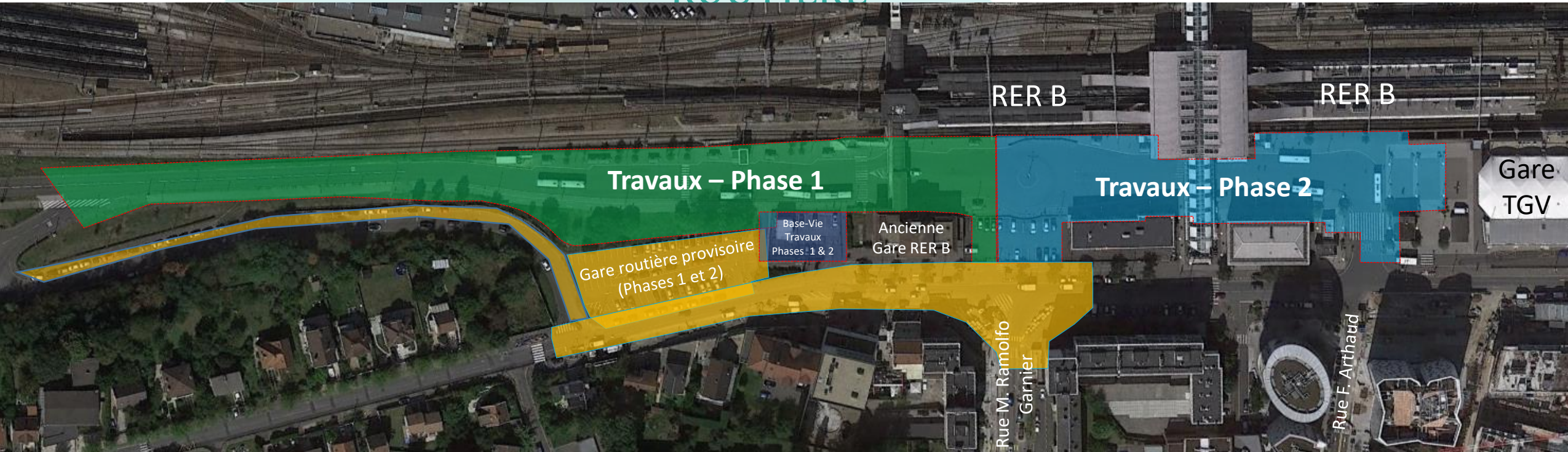

### Un chantier en 2 phases

- Travaux Phase 1 : Mars 2022 à l'été 2023
- Travaux phase 2 : Été 2023 à l'été 2024

- Travaux Phase 1
- Travaux Phase 2
- Secteur où la circulation sera impactée par les travaux, avec présence de bus

> Maintien de la fermeture de la sortie bretelle A10 pendant la phase 2



# GARE ROUTIERE ATLANTIS

## EXTENSION ET SÉCURISATION DE LA GARE ROUTIÈRE

Avancement du chantier :  
En cours de finalisation de la phase I

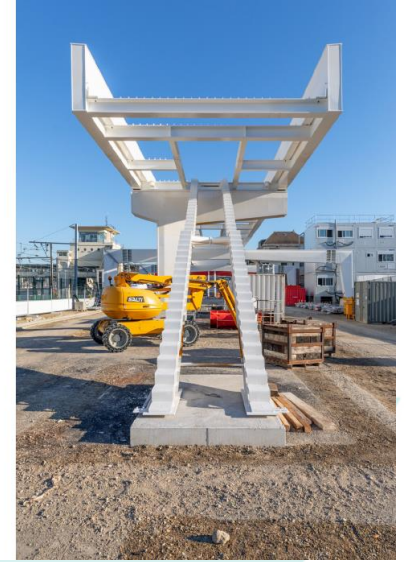
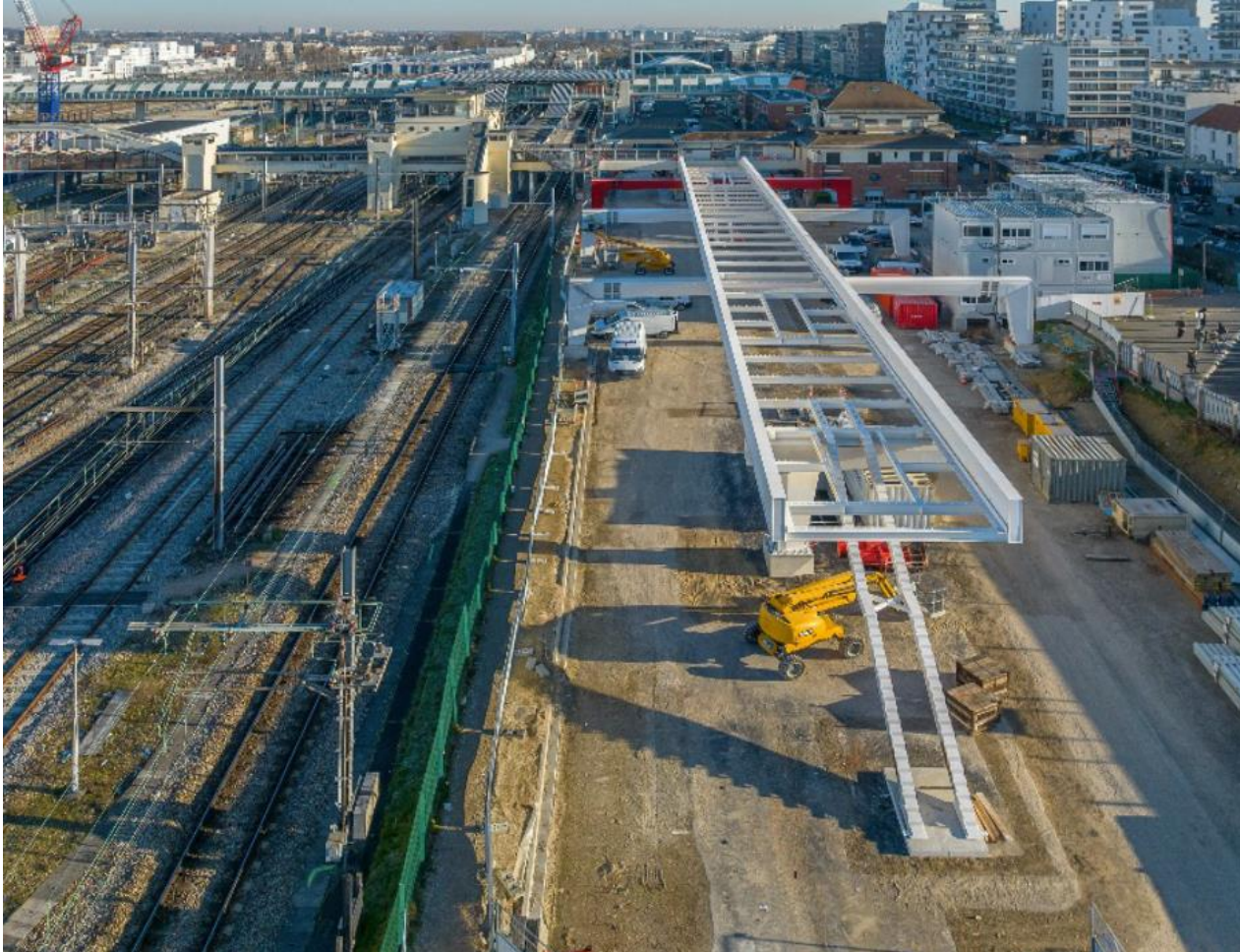



# REMPACEMENT DES PONTS CHARTRES (RER B) ET GALLARDON (RER C)









# REEMPLACEMENT DES PONTS CHARTRES ET GALLARDON



**FÉVRIER 2022  
À DÉCEMBRE 2022**

Travaux préparatoires avant  
l'arrivée de la grue

**ÉTÉ 2022**

Travaux de fondations des futurs  
ponts avec interruption de trafic  
sur les RER B et C

**PRINTEMPS 2023**

Assemblage de la grue

**ÉTÉ 2023**

Remplacement des deux  
ponts avec interruption de  
trafic sur les RER B et C

**SEPTEMBRE 2023  
À MI 2024**

Démontage de la grue,  
démantèlement des anciens  
ponts et remise en état du site

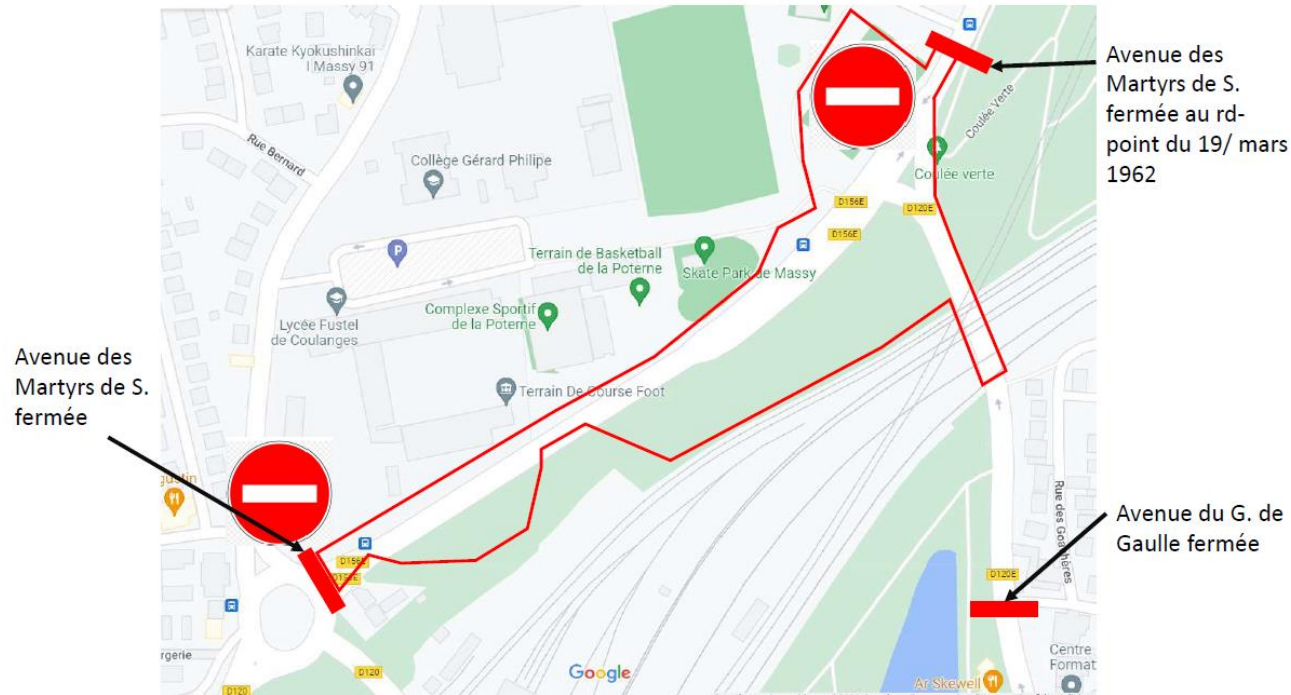

## Eté 2023

L'enlèvement des ponts existants aura lieu du 17  
2023 et l'installation des nouveaux ponts aura lieu  
aout 2023.

Interruption de circulation du RER C et RER B de  
mi-août 2023.

Fermeture de l'avenue du Général de Gaulle et de  
Martyrs de Soweto :

- Du 17 juillet au 20 juillet 2023
  - Du 5 aout au 12 aout 2023
- > Etudes en cours des déviations voitures, bus et véhicules de

# Situation à l'Eté 2023

## ZOOM SUR LES TRAVAUX

- Emprise chantier principale**  
 Préparation de la plateforme pour l'arrivée de la grue au printemps 2023.
- Emprise chantier**  
 Plateforme de montage des ponts Chartres et Gallardon.
- Travaux dans les emprises ferroviaires.
- Emprise chantier de mai à fin 2023.  
 Zone de démantèlement des ponts.

### Impact sur la circulation

- Avenue Martyrs de Soweto en 2x1 voies jusqu'à début 2024.  
 Fermeture de l'avenue pour le montage et démontage de la grue, quelques semaines au printemps et à l'automne 2023.
- Fermeture de l'avenue du Général de Gaulle du 17 au 20 juillet 2023 et du 7 au 10 août 2023 pour le remplacement des ponts.
- Déviation de la piste cyclable jusqu'à début 2024.
- Déviation de la coulée verte jusqu'à début 2024.

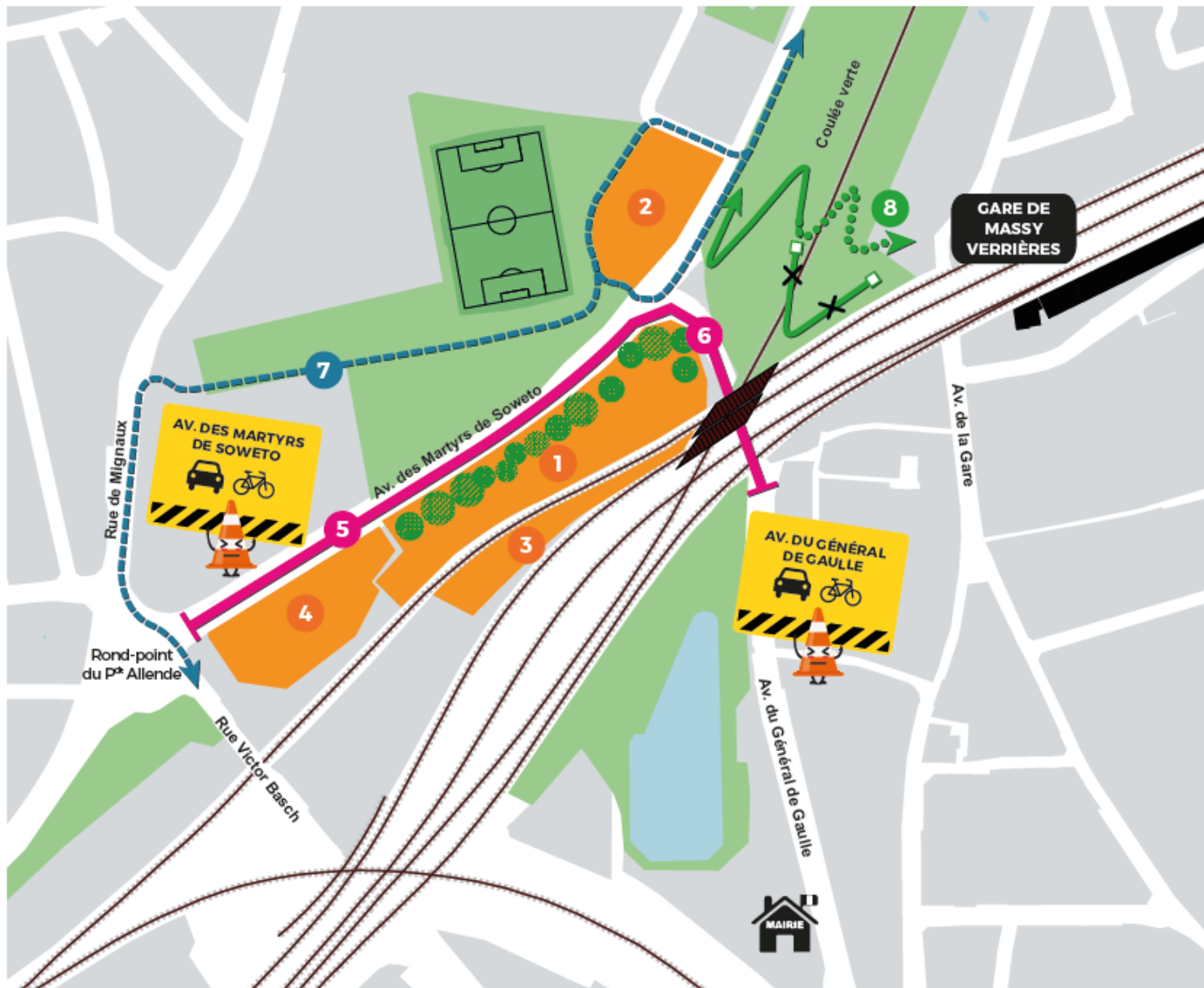

A la libération des emprises chantiers au début 2024, lancement des chantiers pour l'aménagement du prolongement de la Coulée Verte et réaménagement de la zone accueillant actuellement le montage des nouveaux ponts